وصف المنتج

كبيرة لجميع الاحتياجات المنزلية الغرض العام الخاص بك مع سعر كبير A19 A60 9W إنوليت التقليدية يكا ليد لمبة لمبة المتوهجة القياسية مع توفير ما يصل 80٪ الطاقة ودائم Wيعادل 60 Wوأداء الإضاءة جيدة. هذا لمبة 9 أطول 25times.

مع البلاستيك فريدة من نوعها يرتدون السكن الألومنيوم، فإنه يحافظ على لمبة أكثر أمنا وغير قابلة للكسر. وفي الوقت نفسه مع 220 درجة زاوية شعاع واسعة وجودة عاليةيؤدى(التقليدية يكا الصمام لمبات الصانع الصين) مصدر، هذا 9Wلمبة يخلق ضوء دون وهج، ويوفر ضوء مريح لعين الإنسان.

خلافا لمبة المتوهجة التقليدية، هذه لمبة يكا صديقة للبيئة كما خالية من الزئبق ودون الأشعة فوق البنفسجية. التثبيت يمكنك استبدال أي لمبة في منزلك من قبل نفسك، E26 E27 B22 من السهل جدا كما نفس غطاء قاعدة.

مواصفات المنتج

نموذج رقم:	37446
قوة	9W
لمبة التشطيب	أوبال
تدفق مضيئة	806lm ± 10٪
أي ما يعادل وهاج	60W
نوع ليد	SMD
مساهمة الجهد	220-240VAC 130-100 أوVAC
مواد	البلاستيك والألومنيوم
(لون تيمب (كت	2700K - 6500K
فئة كفاءة الطاقة	A +
زاوية الشعاع	220 درجة
مؤشر تجسيد اللون	> 80 را
عامل القوى	> 0.5
وقت البدء	S؛ lt0.5 & العلامة
دورة التبديل	≥12،500
أوقات الحياة	تصل إلى 25،000 ساعة
مصباح قاعدة	E26 E27 B22
الأبعاد	60 = .ضياءMM
	L = 110MM

شهادات المنتج

CE RoHS ErP SAA ETL FC

منتجات ذات صله

نموذج رقم:	غطاء المصباح	القوة الكهربائية (W)	تدفق مضيء (لم)	لمبة المتوهجة مماثلة
37442	أوبال	6W	470lm ± 10٪	40W

37450	أوبال	12W	1055lm ± 10٪	75W
37452	أوبال	15W	1200lm ± 10٪	85W
37454	أوبال	18W	152110 ± لم٪	100W
37456	أوبال	20W	1700lm ± 10٪	130W

تقرير اختبار المنتج

Spectrum Test Report

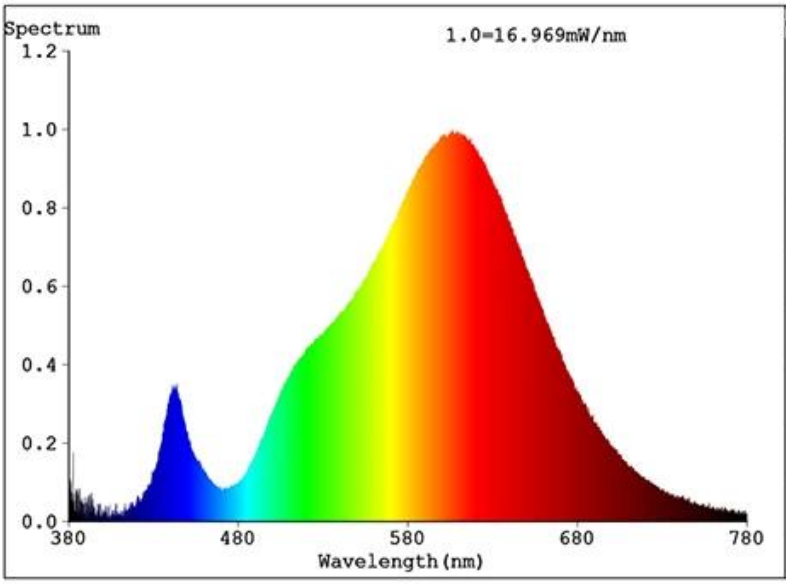

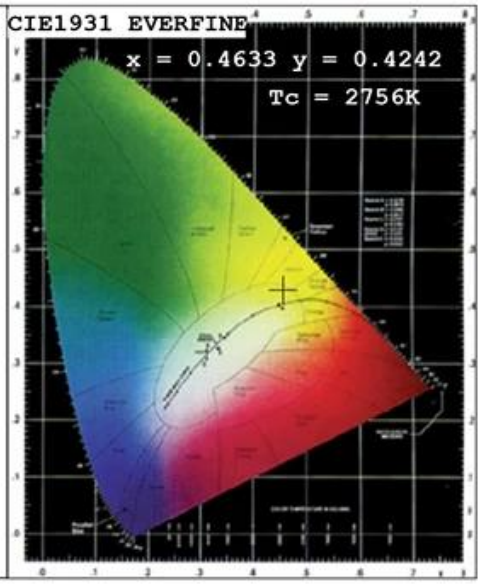

Color Parameters:

Chromaticity Coordinate:x=0.4633 y=0.4242/u'=0.2587 v'=0.5329

Tc=2756K Dominant WL:Ld =582.5nm Purity=66.4%

Red Ratio:R=26.0% Peak WL:Lp=606.7nm HWL:Lhd=129.9nm

Render Index:Ra=81.5

R1 =79 R2 =87 R3 =96 R4 =82 R5 =79 R6 =84 R7 =85

R8 =60 R9 =7 R10=71 R11=81 R12=68 R13=80 R14=98 R15=71

Photo Parameters:

Flux = 879.9 lm Eff. : 100.91 lm/W Fe = 2.703 W

Electrical parameters:

V = 229.9 V I = 0.06900 A P = 8.720 W PF = 0.5490

LEVEL:OUT WHITE:ANSI_3000K

Status: Integral T = 444 ms Ip = 47105 (72%)

عرض المنتج

مزايا

فعالة من حيث التكلفة لرفع مستوى منزلك لأحدث ليد (التقليدية يكا ليد لمبات مصنع الصين) التكنولوجيا بسعر كبير 2
لمبة المتوهجة Wليد أي ما يعادل 60 W2 ما يصل إلى 80٪ توفير الطاقة مع جديد ليد خيوط التكنولوجيا: 8
2 شاتيربروف: مع البلاستيك يرتدون السكن الألومنيوم
2 لا وميض لحماية العين البشرية
2 ارتفاع كري & غ؛ 80 يضمن ضوء أكثر حيوية وطبيعية
2 صديقة للبيئة: لا الرصاص أو الزئبق ولا الأشعة فوق البنفسجية أو الأشعة تحت الحمراء الإشعاع
2 حياة طويلة تستمر لمدة تصل إلى 10 سنوات (4 ساعات استخدام يوميا)
2 عكس الضوء بسلاسة من 10٪ -100٪
الاستخدام اليومي من 4 ساعات2 سنتين الضمان المحدود على أساس متوسط
2 مع شهادة سي لفد إمك بنفايات إرب سا الشعيبة

الوضعية

تعطي قبالة الوهج الكامل توهج دافئ A19 البلاستيك إنوليت مع الصمام الألومنيوم (التقليدية يكا ليد لمبات للمنزل الصين) ضوء لمبة للاستخدام المنزلي في غرف النوم وغرف المعيشة وغرف الطعام والممرات والمطابخ والفنادق والمحلات التجارية مع درجة حرارة كما أنها متاحة لإعطاء قبالة ضوء النهار ضوء مشرق مثالية لقراءة الغرفة، مكتب، متجر وغيرها .Kاللون الأبيض لينة في حوالي 3000 وفي الوقت نفسه ومناسبة لاستخدامها في .Kمن الأماكن التي تحتاج سطوع عالية مع درجة حرارة اللون النهار في حوالي 6000 التركيبات المغلقة.

التشغيل والصيانة

2 نطاق درجة الحرارة المحيطة -20 درجة مئوية إلى 40 درجة مئوية.
2 تخزين واستخدام لمبة / مصباح بنفس الطريقة التقليدية لمبة / مصباح.
2 تحقق من التجهيزات الخاصة بك بشكل صحيح السلكية ولا تقدم الجهد ارتفاع لمبة / مصباح تسبب ارتفاع درجة الحرارة / الفشل.
2 يجب إبقاء المصباح / المصباح خال من التلوث.
2 حالة جيدة من الاتصالات حامل مصباح مهم لضمان التشغيل السليم لمبة / مصباح.
2 إيقاف إمدادات التيار الكهربائي قبل تثبيت أو إزالة لمبة / مصباح.
2 ضمان لمبة / مصباح بارد قبل إزالة.

تحذير: التوقف عن استخدام إذا تضررت.

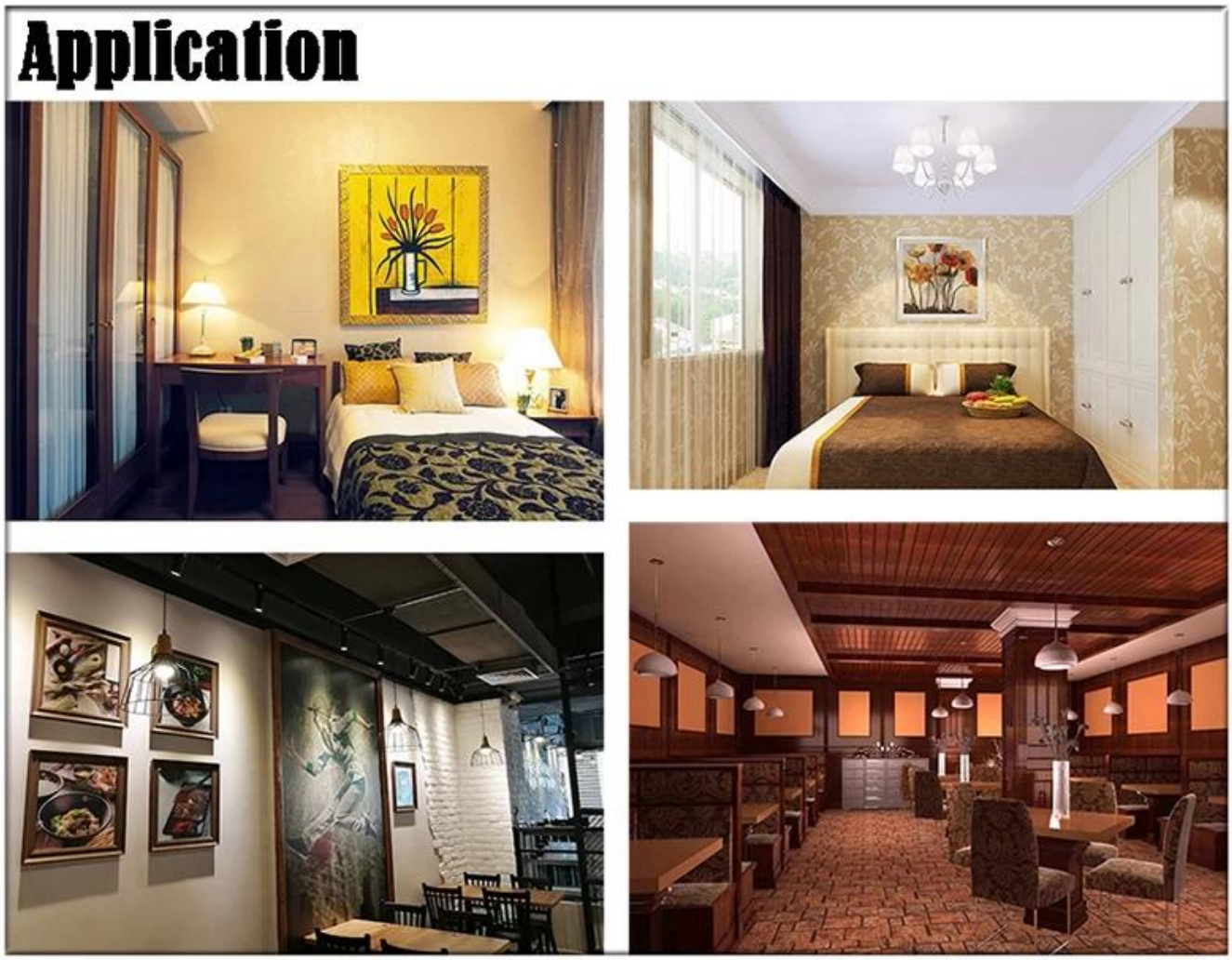

صفقة

قطعة الصمام لمبة لكل لون مربع، ثم 100 قطع معبأة في واحد التصدير القياسية الكرتون. (1 قطعة / مربع اللون، 100 قطع / 1 الكرتون)

سياسة العائدات

الاستخدام اليومي من 4 ساعات لهذا البند.نحن نقدم مجانا سنتين الضمان المحدود على أساس متوسط
يجب أن تكون العائدات المطلوبة:
الخطوة 1) الاتصال بنا مع هذا الموقع الإلكتروني.
الخطوة 2) تقديم أكبر قدر ممكن من التفاصيل حول المشكلة التي تواجهها.
الخطوة 3) إذن للعودة البند سيصدر.
الخطوة 4) العودة البند لاستبدال أو استرداد المتفق عليها.

التعليمات

Q1.Are □□□□□ □□
a1: □□□□□□□ □□□□□ □□□□□ □□□□□□□ □□ □□□□□□ □□□□ □□□ □□□□.

Q2.How □□□□□□□□□ □□□□ □□
a2: □□□□□□□□□ □□ □□□□□□□□ □□□□□ □□□ □□□□□ □□□□□□□□ □□□□□□ □□□□□□ □□□□□□ □□□□ □□□□□□□ □□□□□

□□□□□□□□ □□□□□ □□□□□□ □□□□□ □□□□□□□□ □□□□□□□ □□□□□□□.Q3.How □□□□□□ □□

a3: □□□□□□□ □□□□□□□ □□□□ □□□□□□□□ □□□□ □□□□□□ □□□□□□ □□□ □□□□.
Q4.How □□□□□□□ □□□□

a4: □□□ □□ □□□□ □□□□□ □□□□ □□□□ □□□□□□□ □□□ □□□□□□□□□□ □□□□□□ □□□□□ □□ □□□□□□□□□ □□□□ □□ □□□□□□□ □□□ □□□□ .□□□□□ □□□ □□□□□□□ □□□□□□□□□□ □□□□□□□.
Q5.May □□□□ □□□□□ □□□□ □□□□□□

a5: □□□□□□ □□□□□□ □□□□□ □□□□□□□□ □□□□□□□ □□□□□□ □□□□□□□ □□□□ □□□□□□ □□□ □□□ □□□□□□ □□□□ !□□□.
Q6.Can □□□ □□□□□ □□□□□□ □□□

a6: □□□□□ □□□ □□ □□□□□□ □□□□□□ □□□□□ □□□□.
Q7.How □□□□□□ □□□□□□ □□ □□□ □□□ □□□□□□

a7: □□□□□ □□ □□□□□□□□ □□□□ □□ □□□ □□□□□□□ □□□□ .□□□□□ □□□□ / □□□ □□□□□□ □□□□□□□ □□□□□□ □□□□□ □□□□□ □□□□□□ □□□ □□□□□□□□ □□□□.
Q8. □□□□□□□ □□□ □□□ □□□□□□ □□□

a8: □□□□□□ □□□ □□□□□ t / t□ l / c □□□ □□□ □□□□□□□□ □□□ □ □□□□□□□□ □□□ □ □□□□□ □□□□□ □□□□□ □□.

Logistics

Sample order ship by DHL, UPS, FedEx, TNT, EMS etc
For mass order delivery, can be optional with terms of Exwork, FOB, CNF, CIF by air or by sea based on the buyer's forwarder or ours

Certifications

Exhibition & Fair
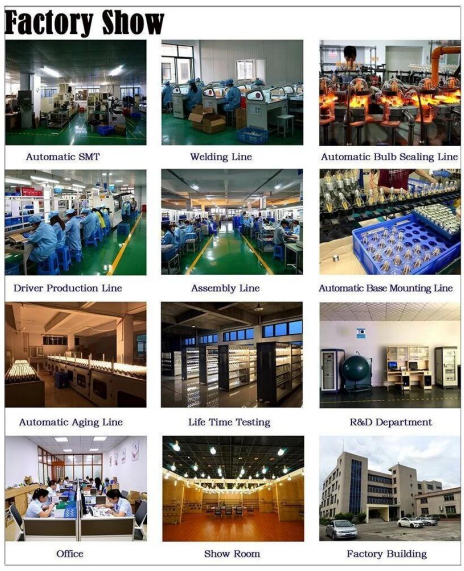
Factory Show