## وصف المنتج

هو استبدال الاقتصادية والأخضر ل 40 واط التقليدية المتوهجة G45 6W يكا ليد الغولف الكرة لمبة Innolite الغولف الكرة لمبة مع توفير ما يصل 70٪ الطاقة وبدون الزئبق ودون الأشعة فوق البنفسجية أو الأشعة تحت الحمراء. مع البلاستيك يرتدون الألومنيوم الإسكان، هذا 6 واط هو شاتيربروف وأفضل لتبديد الحرارة.

مع تقنية ليد ذات جودة عالية، يمكن لمبة كرة الغولف هذه أن تعطي الضوء الأبيض الناعم بدون وميض وحماية عيون الإنسان. عمر طويل جدا لأكثر من 10 سنوات إذا استخدمت 4 ساعات يوميا. وفي الوقت نفسه فإنه هو أيضا على الفور دون أي تأخير والتي هي قادرة على الذهاب على سطوع كامل في أقل من 0.5 ثانية.

مع وظيفة عكس الضوء، يمكنك التمتع الضوء المحيط الدافئ لينة عندما يكون لديك بقية أو تناول العشاء، ويمكن أيضا التمتع ضوء طبيعي مشرق عند القراءة أو العمل.

## مواصفات المنتج

| | |
|---|---|
| نموذج رقم: | 37334 |
| قوة | 6W |
| لمبة التشطيب | أوبال |
| تدفق مضيئة | 480lm ± 10٪ |
| أي ما يعادل وهاج | 40W |
| نوع ليد | SMD |
| مساهمة الجهد | 220-240VAC 130-110 أوVAC |
| مواد | البلاستيك والألومنيوم |
| (لون تيمب (كت | 2700K - 6500K |
| فئة كفاءة الطاقة | A + |
| زاوية الشعاع | 200 درجة |
| مؤشر تجسيد اللون | > 80 را |
| عامل القوى | > 0.5 |
| وقت البدء | العلامة & lt0.5 ؛S |
| دورة التبديل | ≥12،500 |
| أوقات الحياة | تصل إلى 25،000 ساعة |
| مصباح قاعدة | E12 E14 E26 E27 B22 |
| الأبعاد | 45 = .ضياءmm |
| | E14: L = 90mm، E27: L = 85mm |

## شهادات المنتج

CE RoHS ErP SAA

## منتجات ذات صله

| نموذج رقم: | غطاء المصباح | القوة الكهربائية (W) | (تدفق مضيء (لم | لمبة المتوهجة مماثلة |
|---|---|---|---|---|

| | | | | |
|---|---|---|---|---|
| 37331 | أوبال | 3W | 250lm ± 10٪ | 25W |
| 37333 | أوبال | 5W | 400lm ± 10٪ | 35W |
| 37335 | أوبال | 7W | 560lm ± 10٪ | 45W |

## عرض المنتج

# Conventional PCA LED Bulb

## Feartures & Advantages

## مزايا

البلاستيك الإسكان جيدة تحطيم واقية 2
لمبة المتوهجة Wليد ما يعادل 40 W2 ما يصل إلى 80٪ توفير الطاقة: 6
200 درجة زاوية شعاع 2
لا وميض لحماية العين البشرية 2
ارتفاع كري & غ؛ 80 يضمن ضوء أكثر حيوية وطبيعية 2
صديقة للبيئة: لا الرصاص أو الزئبق ولا الأشعة فوق البنفسجية أو الأشعة تحت الحمراء الإشعاع 2
حياة طويلة تستمر لمدة تصل إلى 10 سنوات (4 ساعات استخدام يوميا) 2
عكس الضوء 2
الاستخدام اليومي من 4 ساعات2 سنتين الضمان المحدود على أساس متوسط
مع شهادة سي روهس إرب سا، الخ 2.

## الوضعية

واط تم تصميمها لتكون عكس الضوء. ضوءها الناعم الأبيض يمكن أن تعطي 6 G45 إنوليت التقليدية يكا جولف الكرة الصمام لمبات قبالة الوهج الكامل الدافئ الذي هو صفقة لغرف المعيشة، غرفة الطعام، غرفة نوم لخلق جو مريح ومريح. يمكن لضوء النهار الذي يبلغ طوله 6000 كيلو قدم أن يعطي الضوء الطبيعي الناصع الذي يعتبر مثاليا للقراءة والمهام الموجهة نحو التفاصيل لخلق جو نابض بالحياة وحيوية. وعادة ما تستخدم مصباح الطاولة، مصباح الكلمة، قلادة مصباح، الجدار مصباح في غرفة المعيشة، غرفة الطعام، دراسة، غرفة نوم، الباحة، متجر، بار، مطعم، فندق، الخ.

**التشغيل والصيانة**

نطاق درجة الحرارة المحيطة -20 درجة مئوية إلى 40 درجة مئوية. 2
تخزين واستخدام لمبة / مصباح بنفس الطريقة التقليدية لمبة / مصباح. 2
تحقق من التجهيزات الخاصة بك بشكل صحيح السلكية ولا تقدم الجهد ارتفاع لمبة / مصباح تسبب ارتفاع درجة الحرارة / الفشل. 2
يجب إبقاء المصباح / المصباح خال من التلوث. 2
حالة جيدة من الاتصالات حامل مصباح مهم لضمان التشغيل السليم لمبة / مصباح. 2
إيقاف إمدادات التيار الكهربائي قبل تثبيت أو إزالة لمبة / مصباح. 2
ضمان لمبة / مصباح بارد قبل إزالة. 2

**تحذير:** التوقف عن استخدام إذا تضررت.

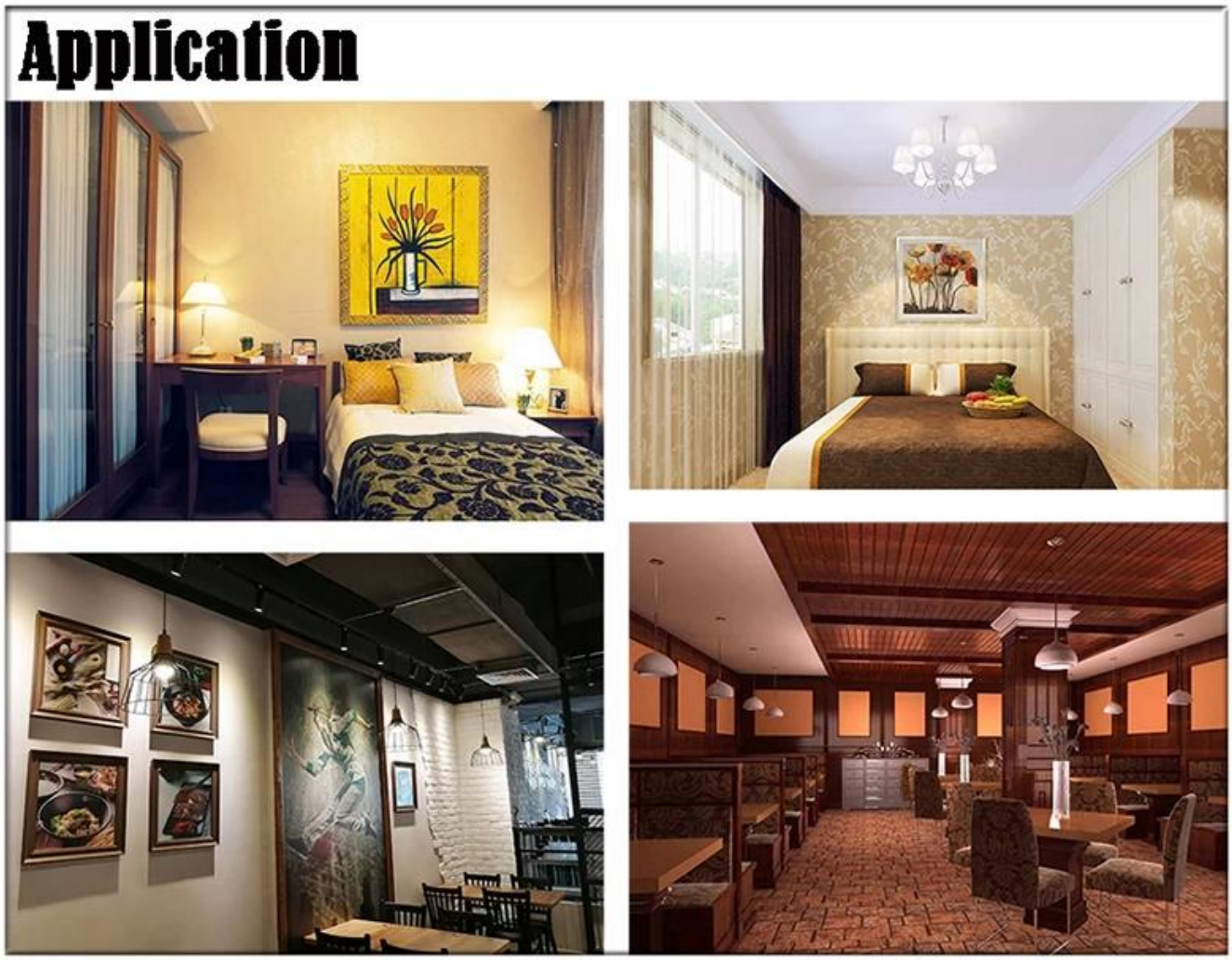


## صفقة

قطعة الصمام لمبة لكل لون مربع، ثم 100 قطع معبأة في واحد التصدير القياسية الكرتون. (1 قطعة / مربع اللون، 100 قطع / 1 الكرتون)

## سياسة العائدات

الاستخدام اليومي من 4 ساعات لهذا البند.نحن نقدم مجانا سنتين الضمان المحدود على أساس متوسط
يجب أن تكون العائدات المطلوبة:
الخطوة 1) الاتصال بنا مع هذا الموقع الإلكتروني.
الخطوة 2) تقديم أكبر قدر ممكن من التفاصيل حول المشكلة التي تواجهها.
الخطوة 3) إذن للعودة البند سيصدر.
الخطوة 4) العودة البند لاستبدال أو استرداد المتفق عليها.

## التعليمات

Q1.Are □□□□□ □□
a1: □□□□□□□ □□□□□ □□□□□ □□□□□□□ □□ □□□□□□ □□□□ □□□ □□□□.

Q2.How □□□□□□□□□ □□□□ □□
a2: □□□□□□□□□ □□ □□□□□□□□ □□□□□ □□□ □□□□□ □□□□□□□□ □□□□□□ □□□□□□ □□□□□□ □□□□ □□□□□□□ □□□□□

□□□□□□□□□ □□□□□ □□□□□□ □□□□□ □□□□□□□□□ □□□□□□□ □□□□□□□.

Q3.How □□□□□□ □□
a3: □□□□□□□ □□□□□□□ □□□□ □□□□□□□□□ □□□□ □□□□□□ □□□□□□ □□□ □□□□.

Q4.How □□□□□□□ □□□□a4: □□□□ □□□□□□□ □□□ □□□□□□□□□□□ □□□□□□ □□□□□ □□ □□□□□□□□□ □□□□ □□ □□□□□□□ □□□□ .□□□□□ □□□ □□□□□□□ □□□□□□□□□□□ □□□□□□□ □□□ □□ □□□□ □□□□□ □□□□.
Q5.May □□□□ □□□□□ □□□□ □□□□□□

a5: □□□□□□ □□□□□□ □□□□□ □□□□□□□□ □□□□□□□ □□□□□□ □□□□□□□ □□□□ □□□□□□ □□□ □□□ □□□□□□ □□□□ !□□□.
Q6.Can □□□ □□□□□ □□□□□□ □□□

a6: □□□□□ □□□ □□ □□□□□□ □□□□□□ □□□□□ □□□□.
Q7.How □□□□□□ □□□□□□ □□ □□□ □□□ □□□□□□

a7: □□□□□ □□ □□□□□□□□ □□□□ □□ □□□ □□□□□□□ □□□□ .□□□□□ □□□□ / □□□ □□□□□□ □□□□□□□ □□□□□□ □□□□□ □□□□□ □□□□□□ □□□ □□□□□□□□ □□□□.
Q8. □□□□□□□ □□□ □□□ □□□□□□ □□□

a8: □□□□□□ □□□ □□□□□ t / t□ l / c □□□ □□□ □□□□□□□□ □□□ □ □□□□□□□□ □□□ □ □□□□□ □□□□□ □□□□□ □□.

## Logistics

Sample order ship by DHL, UPS, FedEx, TNT, EMS etc
For mass order delivery, can be optional with terms of Exwork, FOB, CNF, CIF by air or by sea based on the buyer's forwarder or ours

## Certifications

## Exhibition & Fair
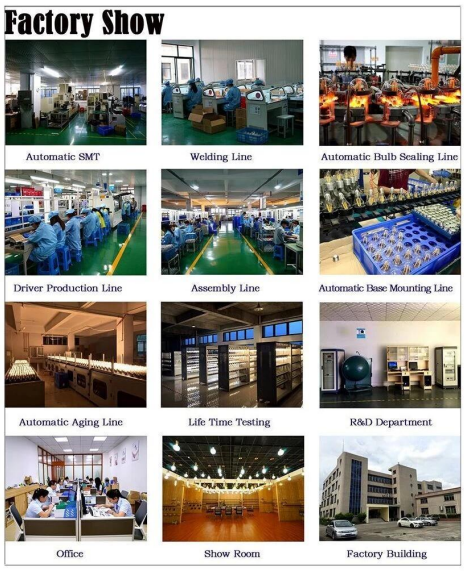
## Factory Show